

Übersicht Wärmebrücken

M 1:100

Schnitt

M 1:100

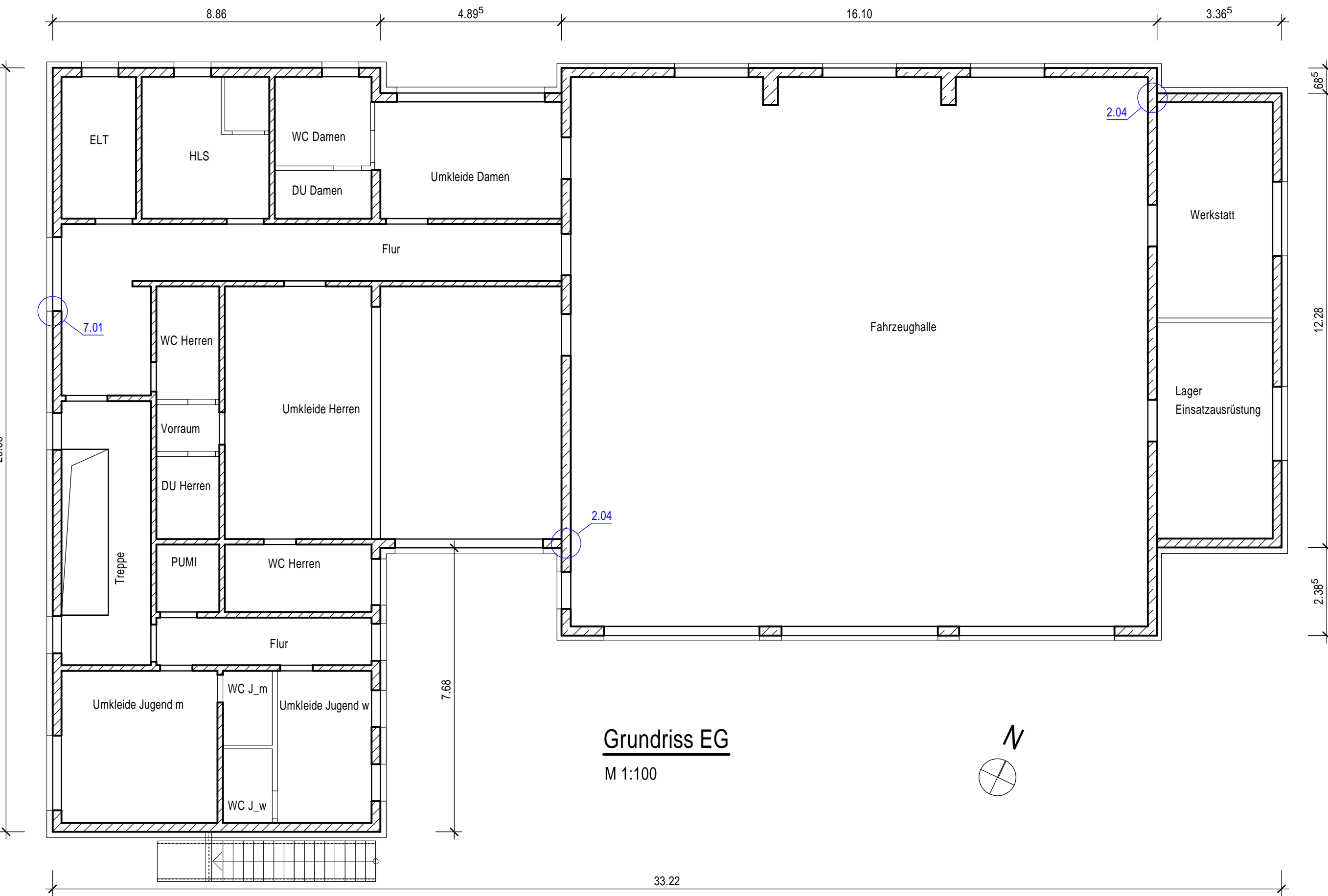
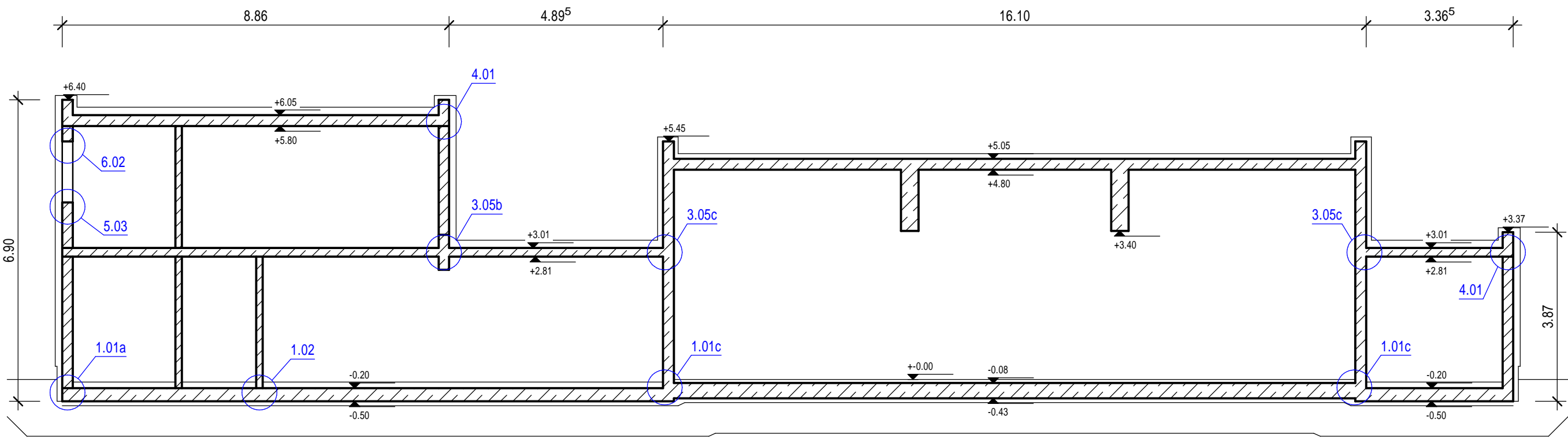

Grundriss EG

M 1:100



Änderungen

Ind.	Datum	

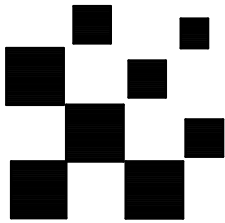

DIPL.-ING. PETTKE

Beratender Ingenieur für das Bauwesen

Dittelstedter Grenze 3
99099 Erfurt

Telefon: (0361) 541 70 -20
Telefax: (0361) 541 70 -29

Neubau FFW Ilversgehofen
Vollbrachtstraße
99089 Erfurt

Übersicht Wärmebrücken
Grundriss und Schnitt

Auftrag:
1502

Planart:
Übersichtsplan

Datum: 20.08.2025		Maßstab: 1:100	Größe: 594 / 420	Blatt: 1.1-WB-01	Index: -
-------------------	--	----------------	------------------	------------------	----------

Prüfung vom ist berücksichtigt
Alle Maße sind verantwortlich zu prüfen !